DG343 | DAME

DALE DIY SUMMER STYLE BLUES

LERKE, LILLE LERKE & LERKE PLUSS

TRENDY TENDENSER

- Chunky fletter
- Lekker lace
- Enkel struktur
- Stamme striper

#dalegarn #houseofyarn_norway

DG343 : FULLT FOKUS PÅ SOMMERTREND

NY NORSK DESIGN I LERKE, LILLE LERKE og LERKE PLUSS

Den nordiske sommeren er kort. Veldig kort. Derfor designer vi den fineste sommerkolleksjonen i superlekker bomull-merino-blend som er en absolutt favoritt og en av våre mest populære garnkvaliteter. Nå får du hele tre ulike tykkelser i den fantastiske sommer- og helårskvaliteten. Plaggene blir lettere, luftigere og mye mykere enn i bomull, mens merino absorberer fukt og hindrer at man blir klam selv i sommervarmen.

Alle tykkelsene i LERKE-familien har en rund, fin konstruksjon, svært gode strikkeegenskaper, og er spesielt flott til alle typer fletter, strukturer og hullstrikk. En titt i magasinet viser sommerens trend-favoritter, og her deler vi sommerstrikk for alle. Nå kan du velge de enkleste oppskriftene i striper, riller, rib og fin struktur i rett- og vrangmasker. Eller så faller du for de i flotte fletter og spennende hullmønster. Heldigvis fins det noe for alle nivåer fra nybegynner til litt øvet og øvet.

Husk å sjekke alle de flotte fargene! Her har du mange alternativ å velge blant, og det finnes en LERKE-farge for alle! Nå håper vi du fristes og ønsker deg en herlig sommer- og ferietid med lekker strikk på pinnene!

Margaretha Finseth
Design & Brand Manager
HOUSE OF YARN

Følg Dale Garn på Facebook, og del bilder av det du har på strikkepinnene med oss!
Følg oss gjerne på Instagram også: houseofyarn_norway
Vi LIKER at du tagger ditt Dale-prosjekt med #DaleGarn

LERKE-TRIO
Vi frister med sommer- og helårsfavorittene i 53 % merinoull og 47 % egyptisk bomull.

Lille Lerke 8101 Jadegrønn
Lerke 8114 Grå petrol
Lerke Pluss 8105 Denimblå
Finn dine favoritter på
dalegarn.no

Fint Sommerfølge

Detaljene teller og fint tilbehør gjør den store forskjellen.

TIPS! Gå for naturmaterialer og nøytrale farger som passer til sommer-strikken i alle fargevarianter.

Strikke-power

Vis oss hva du har på pinnene!

Del bildene dine på Instagram og tag dem med #DaleGarn!

Modell 343/

01

5 5 5

MABELLA WAVE-GENSER

Garn: LERKE PLUSS 53 % merinoull, 47 % egyptisk bomull, 50 gram = ca 80 meter
Størrelser: XS-XXL
Forbruk: 22 nøster i str. XS-S
Design: Liv Inger Espedal
Alternativt garn: COTINGA

4+5 4

MALIKA
FLETTERUTE GENSER

Garn: LERKE PLUSS 53 % merinoull, 47 % egyptisk bomull, 50 gram = ca 80 meter
Størrelser: S-XL
Forbruk: 13 nøster i str. S
Design: Kari Haugen
Alternativt garn: COTINGA

Modell 343/

02

Modell 343/

03

MARIBEL RUTEKJOLE

4,5+5

Garn: LERKE PLUSS 53 % merinoull, 47 % egyptisk bomull, 50 gram = ca 80 meter
Størrelser: XS-XL
Forbruk: 12 nøster i str. S
Design: Anne-Kirsti Espenes
Alternativt garn: COTINGA

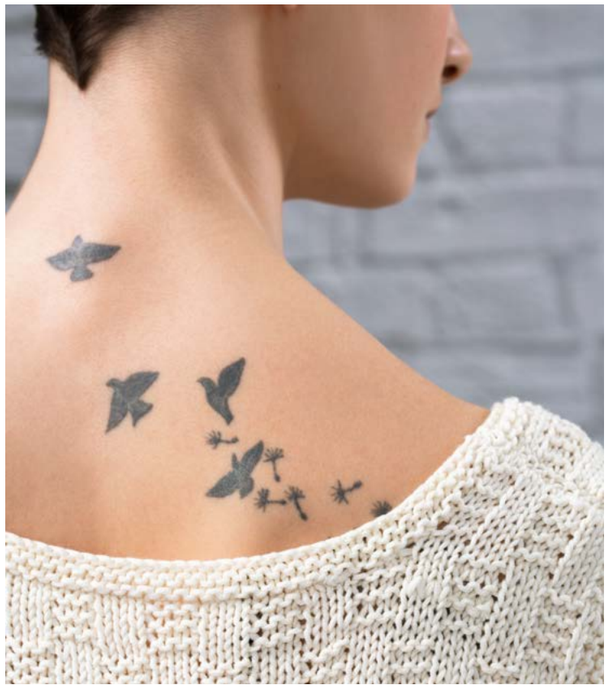

5+5,5 4

MARTINE RILLESTRIPE GENSER

Garn: LILLE LERKE 53 % merinoull, 47 % egyptisk bomull, 50 gram = ca 142 meter
Størrelser: XS-XL
Forbruk: 8 nøster i str. XS-S
Design: Kari Haugen
Alternativt garn: DALETTA

Modell 343/

05

5

MARTHA FLETTEJAKKE

Garn: LERKE PLUSS 53 % merinoull, 47 % egyptisk bomull, 50 gram = ca 80 meter
Størrelser: S-XXL
Forbruk: 16 nøster i str. XS-S
Design: Brit Frafjord Ørstavik
Alternativt garn: COTINGA

Modell 343/

06

5 5

MARSEILLE POLOGENSER

Garn: LERKE PLUSS 53 % merinoull, 47 % egyptisk bomull, 50 gram = ca 80 meter
Størrelser: XS-XXL
Forbruk: 14 nøster i str. XS-S
Design: Liv Inger Espedal
Alternativt garn: COTINGA

Modell 343/

07

4 4 3 HJELPEP

MALOU BLONDEFLETTE-GENSER

Garn: LERKE 53 % merinoull, 47 % egyptisk bomull, 50 gram = ca 115 meter
Størrelser: S-XXL
Forbruk: 12 nøster i str. S
Design: Brit Frafjord Ørstavik
Alternativt garn: NATURAL LANOLIN WOOL, PURE ECO WOOL, FALK eller HEILO

4,5+5 4,5+5

MASHA SLIPOVER

Garn: LERKE PLUSS 53 % merinoull, 47 % egyptisk bomull, 50 gram = ca 80 meter
Størrelser: XS-XL
Forbruk: 7 nøster i str. S
Design: Anne-Kirsti Espenes
Alternativt garn: COTINGA

Modell 343/

09

2,5 3 2,5+3

MIREILLE STRIPEGENSER

Garn: LILLE LERKE 53 % merinoull, 47 % egyptisk bomull, 50 gram = ca 142 meter
Størrelser: XS-XL
Forbruk: 11 nøster i str. S
Design: Anne-Kirsti Espenes
Alternativt garn: DALETTA

Modell 343/

10

5 5 5 3

MABELLA WAVE JAKKE

Garn: LERKE PLUSS 53 % merinoull, 47 % egyptisk bomull, 50 gram = ca 80 meter
Størrelser: XS-XXL
Forbruk: 22 nøster i str. XS-S
Design: Liv Inger Espedal
Alternativt garn: COTINGA

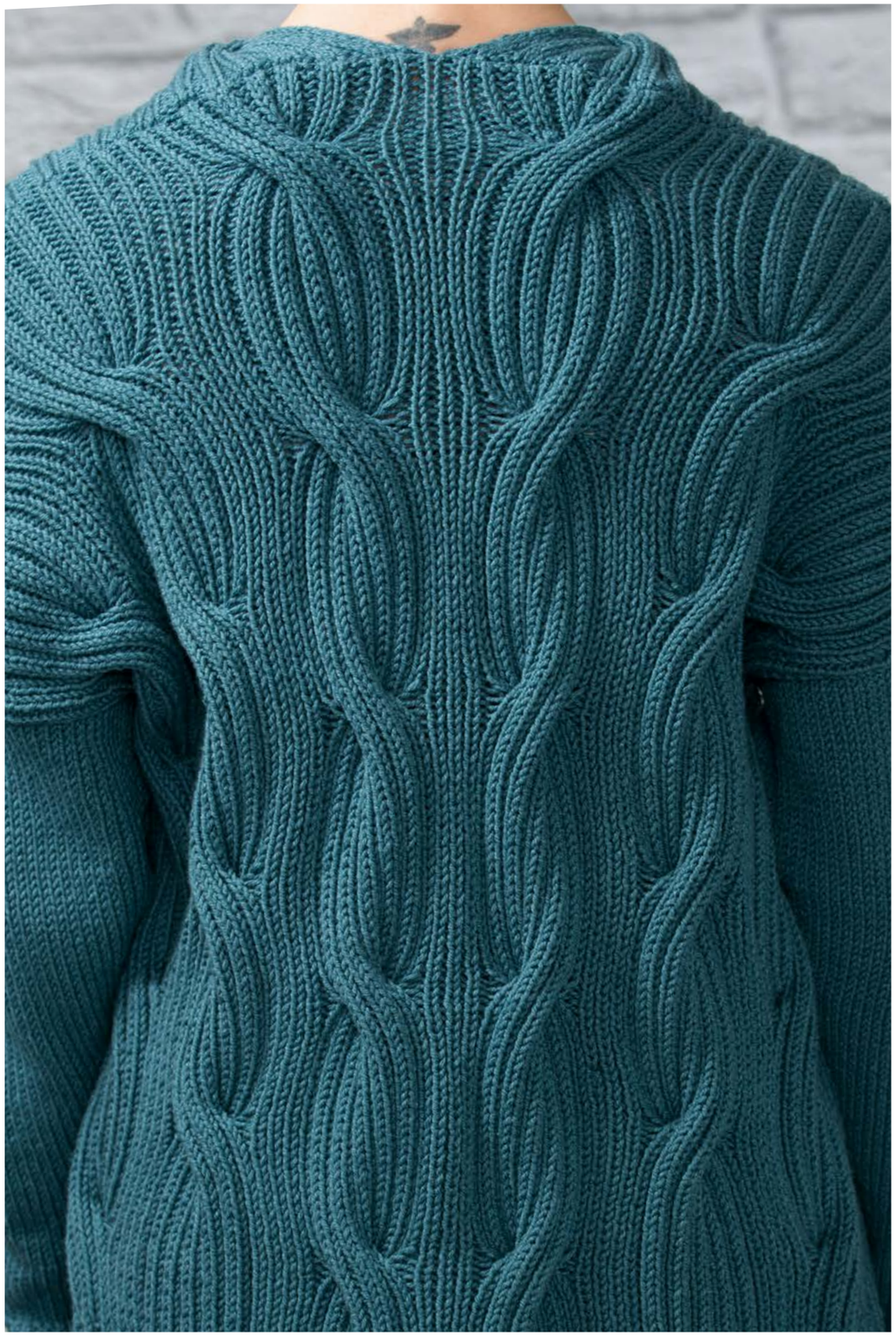

5 4,5+5 5

MAYANNA STRUKTURGENSER

Garn: LERKE PLUSS 53 % merinoull, 47 % egyptisk bomull, 50 gram = ca 80 meter
LILLE LERKE 53 % merinoull, 47 % egyptisk bomull, 50 gram = ca 142 meter
Størrelser: S - XXL
Forbruk: 16 nøster LERKE PLUSS og 3 nøster LERKE
Design: Brit Frafjord Ørstavik
Alternativ for LERKE PLUSS: COTINGA
Alternativ for LILLE LERKE: DALETTA

Modell 343/

11

Modell 343/

12

3,5 4

MAZIYA LACE TOPP

Garn: LERKE 53 % merinoull, 47 % egyptisk bomull, 50 gram = ca 115 meter
Størrelser: XS-XL
Forbruk: 8 nøster i str. S
Design: Kari Haugen
Alternativt garn: NATURAL LANOLIN WOOL, PURE ECO WOOL, FALK eller HEILO

3,5+5 3,5+5 3,5+5

MELANIA RIB-TOPP & TUBESKJØRT

Garn: LERKE 53 % merinoull, 47 % egyptisk bomull, 50 gram = ca 115 meter
LERKE PLUSS 53 % merinoull, 47 % egyptisk bomull, 50 gram = ca 80 meter
Størrelser: XS-XXL
Forbruk: 4 nøster LERKE og 10 nøster LERKE PLUSS til genser
og 9 nøster LERKE til skjørt i str. XS-S
Design: Liv Inger Espedal
Alternativ for LERKE PLUSS: COTINGA
Alternativ for LILLE LERKE: DALETTA

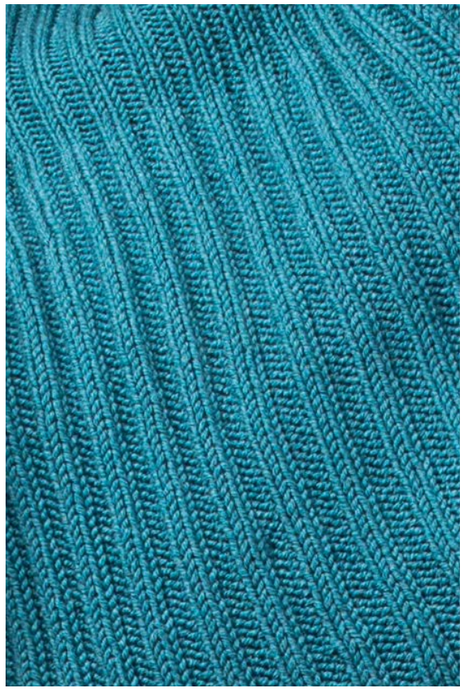

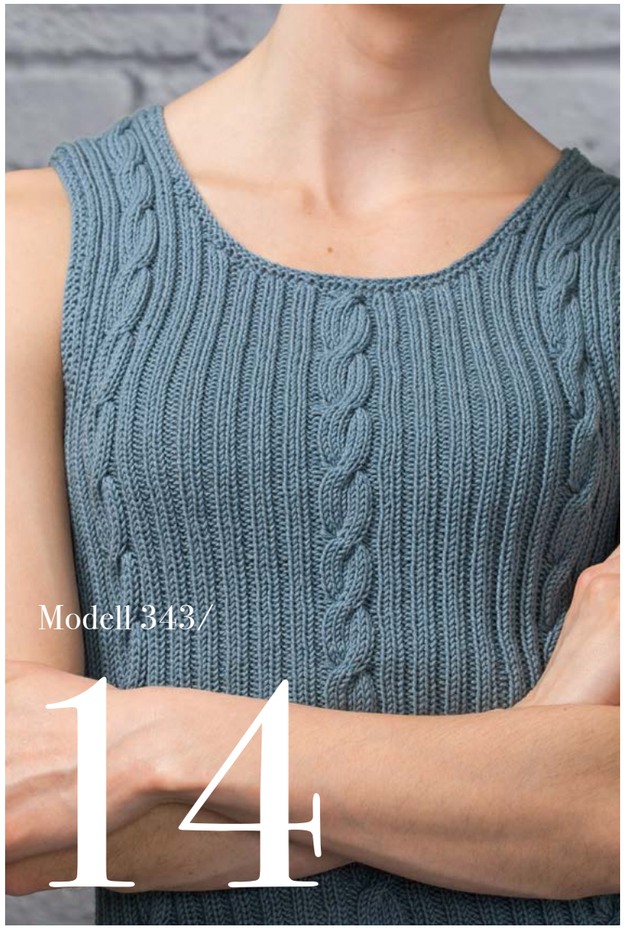

2,5+3 HJELPEP

MELINA RIB & FLETTESINGLET

Garn: LILLE LERKE 53 % merinoull, 47 % egyptisk bomull, 50 gram = ca 142 meter
Størrelser: XS-XL
Forbruk: 6 nøster i str. S
Design: Anne-Kirsti Espenes
Alternativt garn: DALETTA

Modell 343/

15

4 4 4

MERIEL TUNIKA

Garn: LERKE 53 % merinoull, 47 % egyptisk bomull, 50 gram = 115 meter
Størrelser: XS-XXL
Forbruk: 14 nøster i str. XS-S
Design: Liv Inger Espedal
Alternativt garn: NATURAL LANOLIN WOOL, PURE ECO WOOL, FALK eller HEILO

House of Yarn er et norsk merkevarehus og totalleverandør av kvalitetsgarn, design og accessoirer til faghandel og kjedebutikker i Norge og Norden.

houseofyarn.no

HOUSE of YARN

dustorealpakka.no

dalegarn.no

knitathome.no

gjestal.no

FØLG HOUSE OF YARN OG VÅRE BRANDS PÅ SOSIALE MEDIER

HOUSEOFYARN.NO
DUSTOREALPAKKA
DALEGARN.NO
GJESTALGARN

HOUSEOFYARN_NORWAY

HOUSEOFYARN

FORHANDLERINFORMASJON

FOTO: WENCHE HOEL-KNAI @FOTOWB | STYLIST: JAN GUNNAR SVENSON @STYLESVENSON | DESIGN OG LAYOUT: PLAY!DESIGN.NO | REPRO: KAI HANSEN TRYKKERI